

KOPIA MAPY EWIDENCYJNEJ  
 SKALA 1:2000

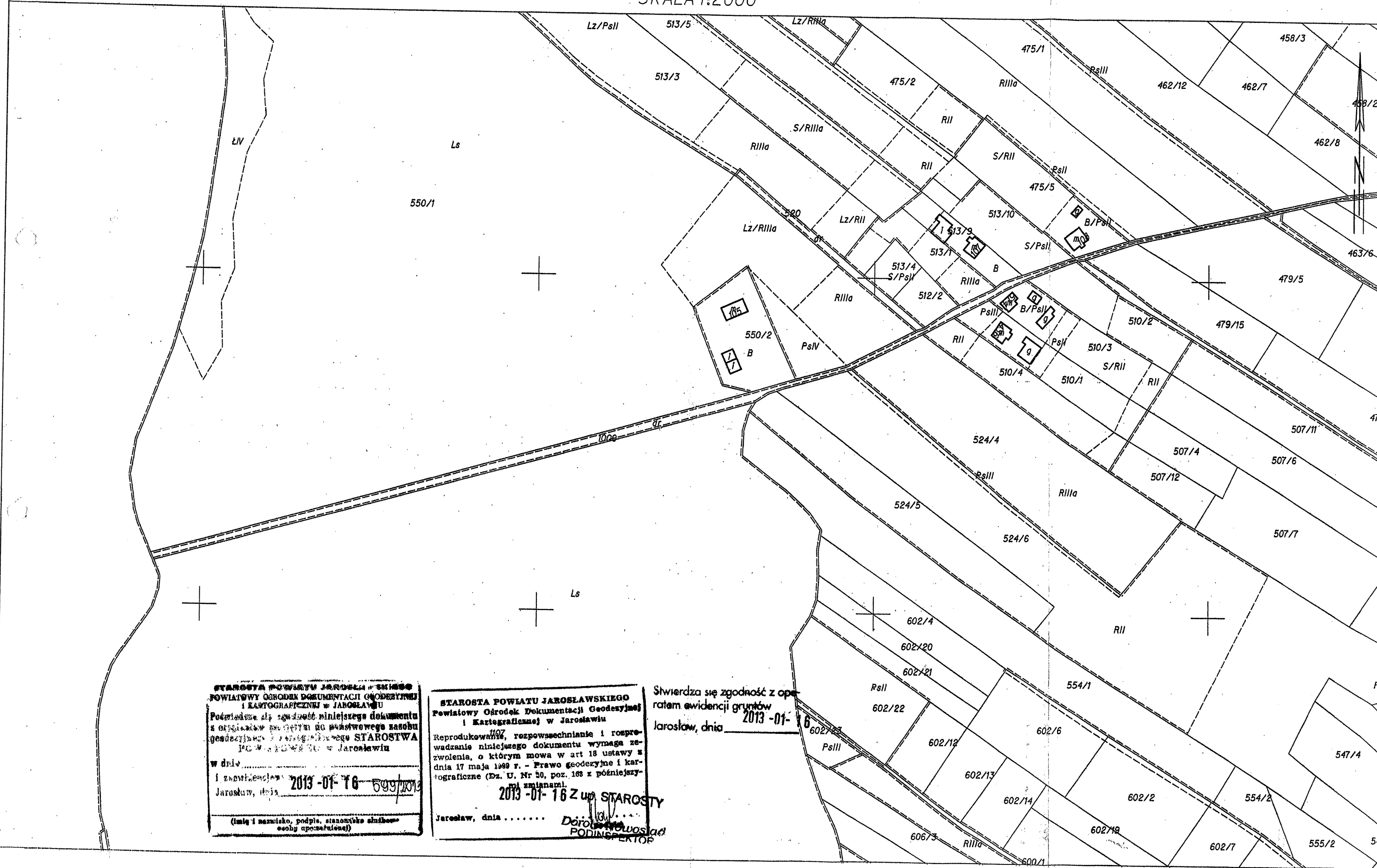

STAROSTWA POWIATU JAROSŁAWSKIEGO  
 POWIATOWY OŚRODEK DOKUMENTACJI GEODEZYJNEJ  
 I KARTOGRAFICZNEJ W JAROSŁAWIU  
 Poświadczam, że jest to kopie niniejszego dokumentu  
 z gisielnicą powiatową do państwowego zasobu  
 geodezyjnego i kartograficznego STAROSTWA  
 POWIATOWEGO w Jarosławiu  
 w dniu .....  
 i zwolnienie: 2013-01-16 699/2013  
 Jarosław, dnia .....  
 (imię i nazwisko, podpis, stanowisko służbowe  
 osoby upoważnionej)

STAROSTA POWIATU JAROSŁAWSKIEGO  
 Powiatowy Ośrodek Dokumentacji Geodezyjnej  
 i Kartograficznej w Jarosławiu  
 Reprodukowanie, rozpowszechnianie i rozprowadzanie  
 niniejszego dokumentu wymaga zezwolenia, o którym mowa  
 w art 18 ustawy z dnia 17 maja 1999 r. - Prawo geodezyjne  
 i kartograficzne (Dz. U. Nr 50, poz. 163 z późniejszymi  
 zmianami).  
 2013-01-16 Z up. STAROSTY  
 Jarosław, dnia .....  
 Dariusz Wołosz  
 PODINSPEKTOR

Stwierdza się zgodność z operatorem ewidencji gruntów  
 Jarosław, dnia 2013-01-16

Województwo: podkarpackie  
 Powiat: jarosławski  
 Jednostka ewidencyjna: Pawłosiów 180406\_2  
 Obręb: Cieszacin Wielki 0002

KOPIA MAPY EWIDENCYJNEJ  
 SKALA 1:2000

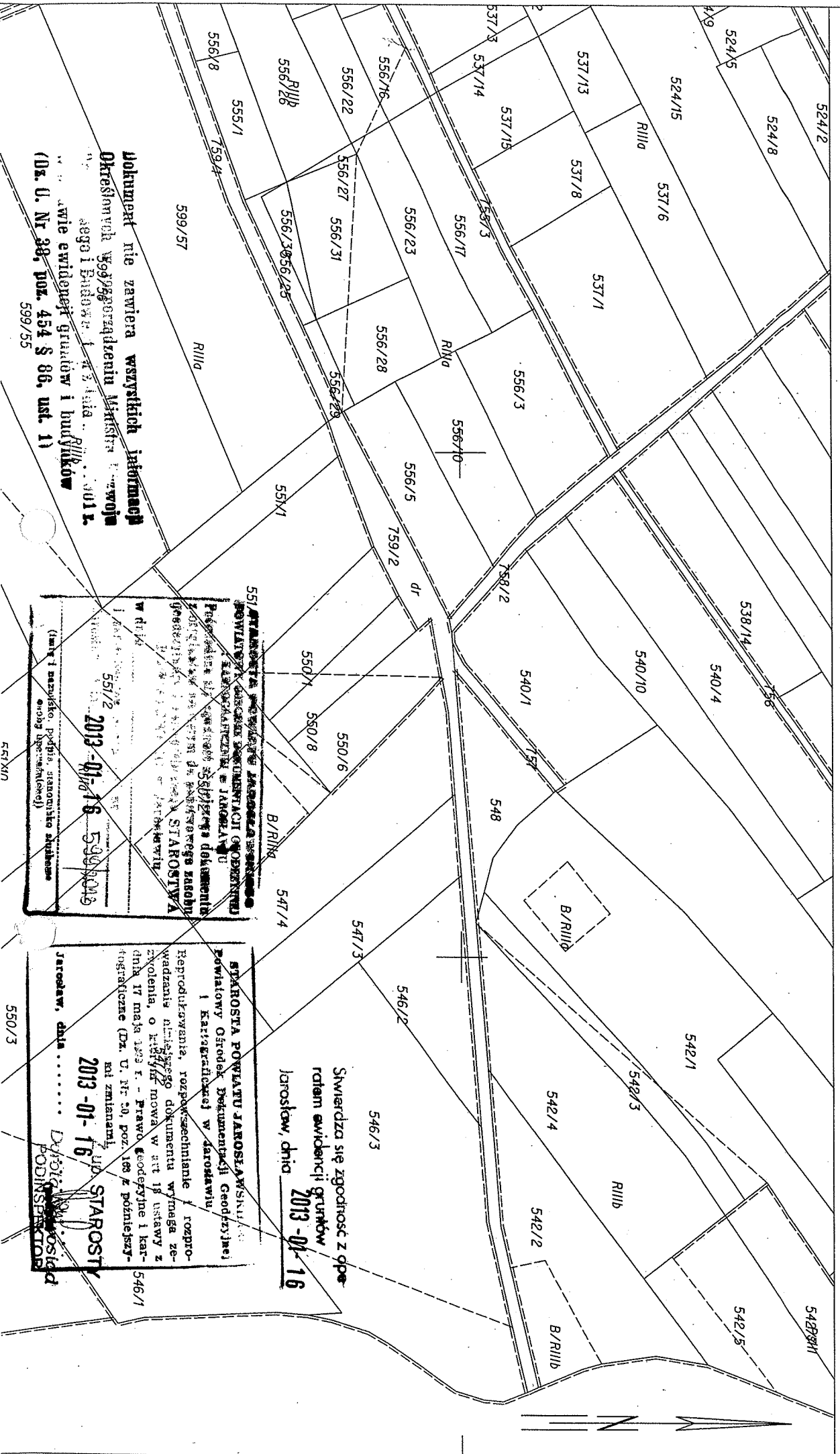

Świadcza się zgodność z op-  
 ratem ewidencyjnym gruntów  
 2013-01-16  
 Jarosław, dnia 2013-01-16

**STAROSTA POWIATU JAROSŁAWSKIEGO**  
 Powiatowy Oficer Dokumentacji Geodezyjnej  
 i Kartograficznej w Jarosławiu  
 Reprodukowanie, rozpowszechnianie i rozpro-  
 wadzanie niniejszego dokumentu wymaga ze-  
 zwolenia, o którym mowa w art 18 ustawy z  
 dnia 17 maja 1993 r. - Prawo Geodezyjne i kar-  
 tograficzne (Dz. U. Nr 59, poz. 168 z późniesz-  
 kąd zmianami)  
 Jarosław, dnia .....  
 2013-01-16  
 Dyplom Podinspektor

**STAROSTA POWIATU JAROSŁAWSKIEGO**  
 Powiatowy Oficer Dokumentacji Geodezyjnej  
 i Kartograficznej w Jarosławiu  
 Reprodukowanie, rozpowszechnianie i rozpro-  
 wadzanie niniejszego dokumentu wymaga ze-  
 zwolenia, o którym mowa w art 18 ustawy z  
 dnia 17 maja 1993 r. - Prawo Geodezyjne i kar-  
 tograficzne (Dz. U. Nr 59, poz. 168 z późniesz-  
 kąd zmianami)  
 Jarosław, dnia 2013-01-16  
 Dyplom Podinspektor

**Dokument nie zawiera wszystkich informacji**  
 określonych w § 99 § 2 pkt 2 rozporządzenia Ministra Rolnictwa  
 i Gospodarki Żywnościowej z dnia 2001 r.  
 w sprawie ewidencji gruntów i budynków  
 (Dz. U. Nr 30, poz. 454 § 86, ust. 1)  
 599/55